一九一八年七月廿四日
第五十二號

誠報

本畫報每月兩冊

出版地址在後頁
定價每冊大洋五分

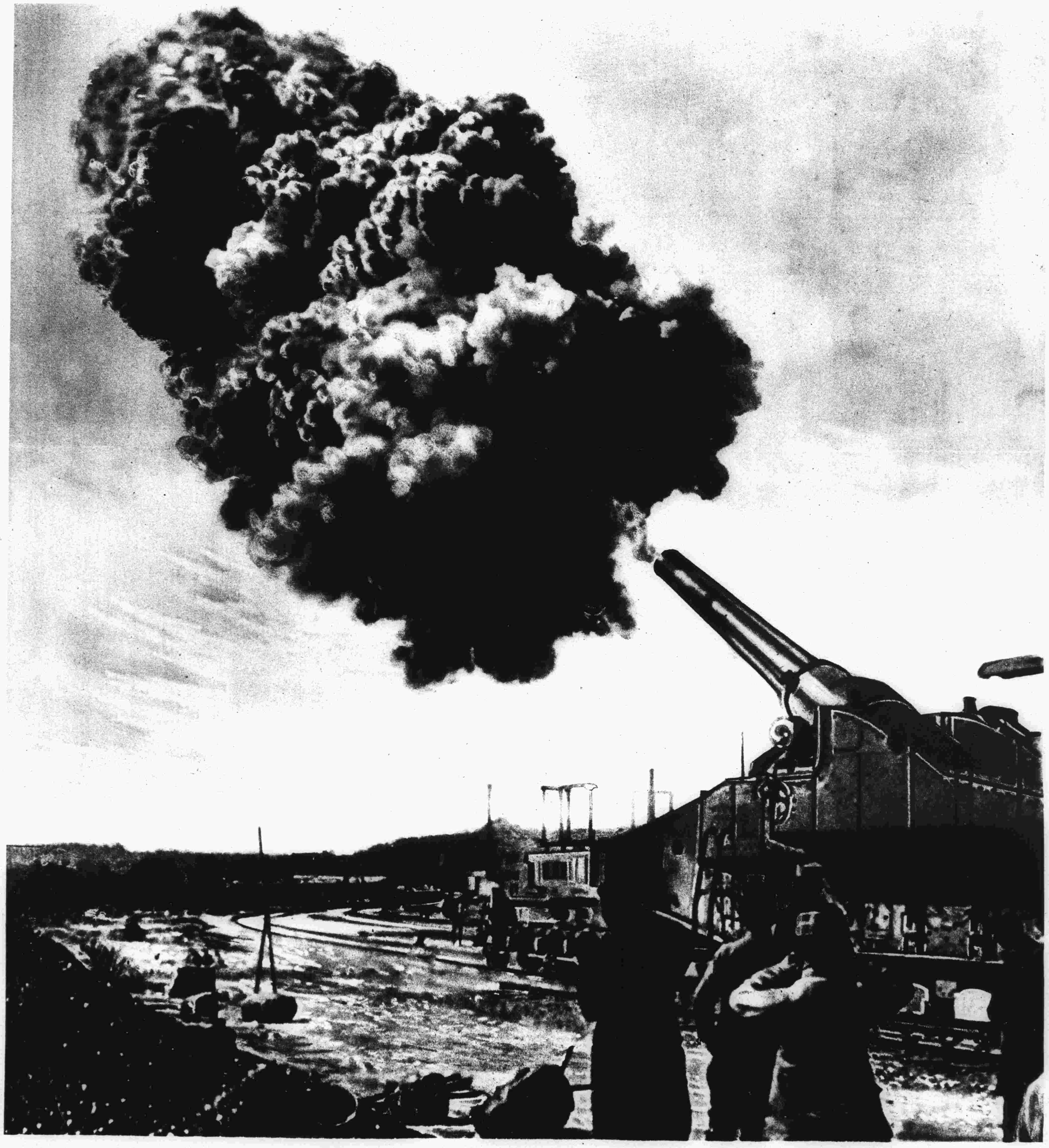

西歐戰陣聯軍攻敵之巨砲之一

美國援助西歐聯軍之軍隊

美軍官率領兵士整隊進行於倫敦白根漢皇宮之前英皇英后及太后立於宮外受其敬禮

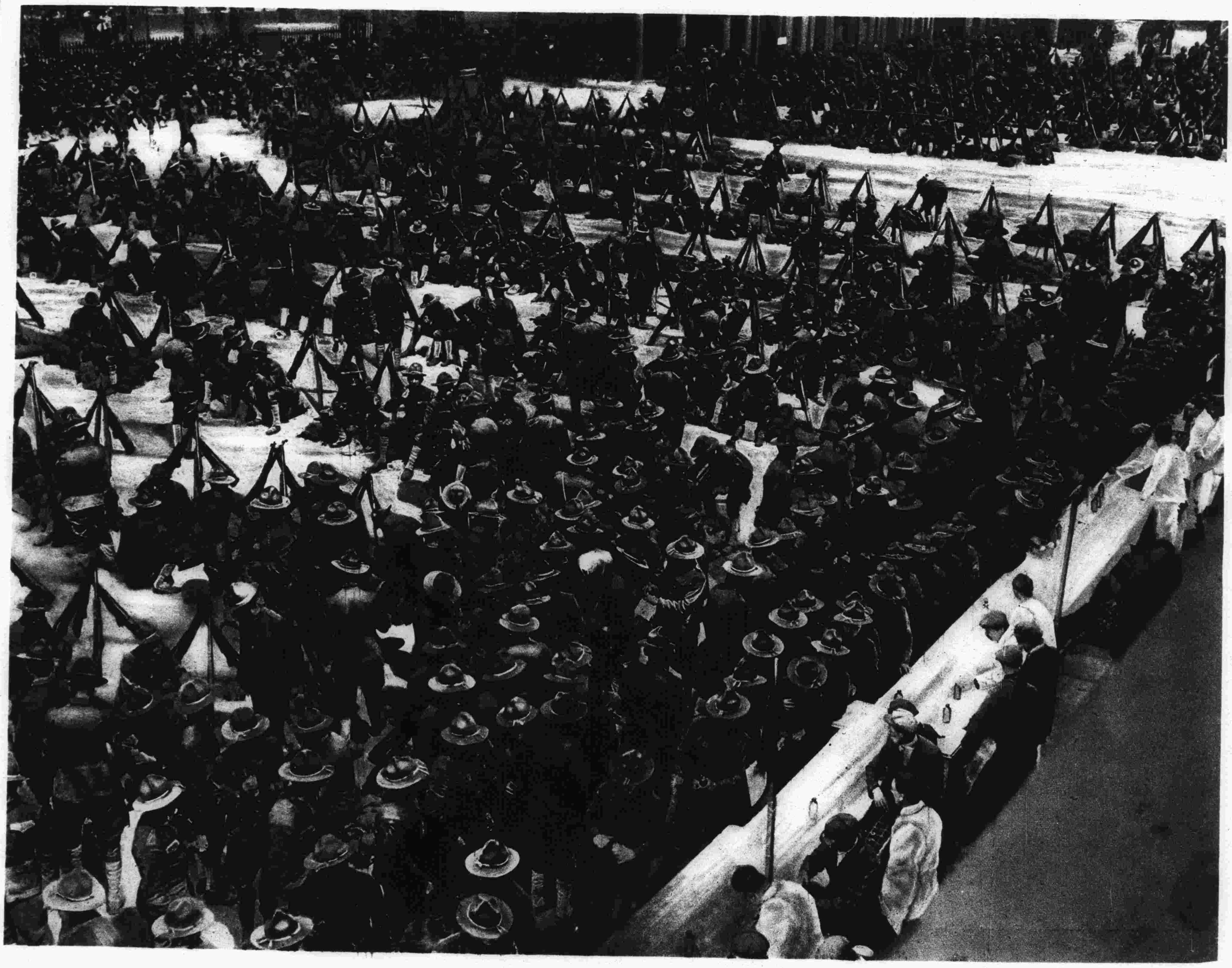

美兵穿越倫敦城登舟赴戰陣坐息茶點於城中之一著名操場

西歐戰陣之法軍

步兵下自汽車步行往戰陣

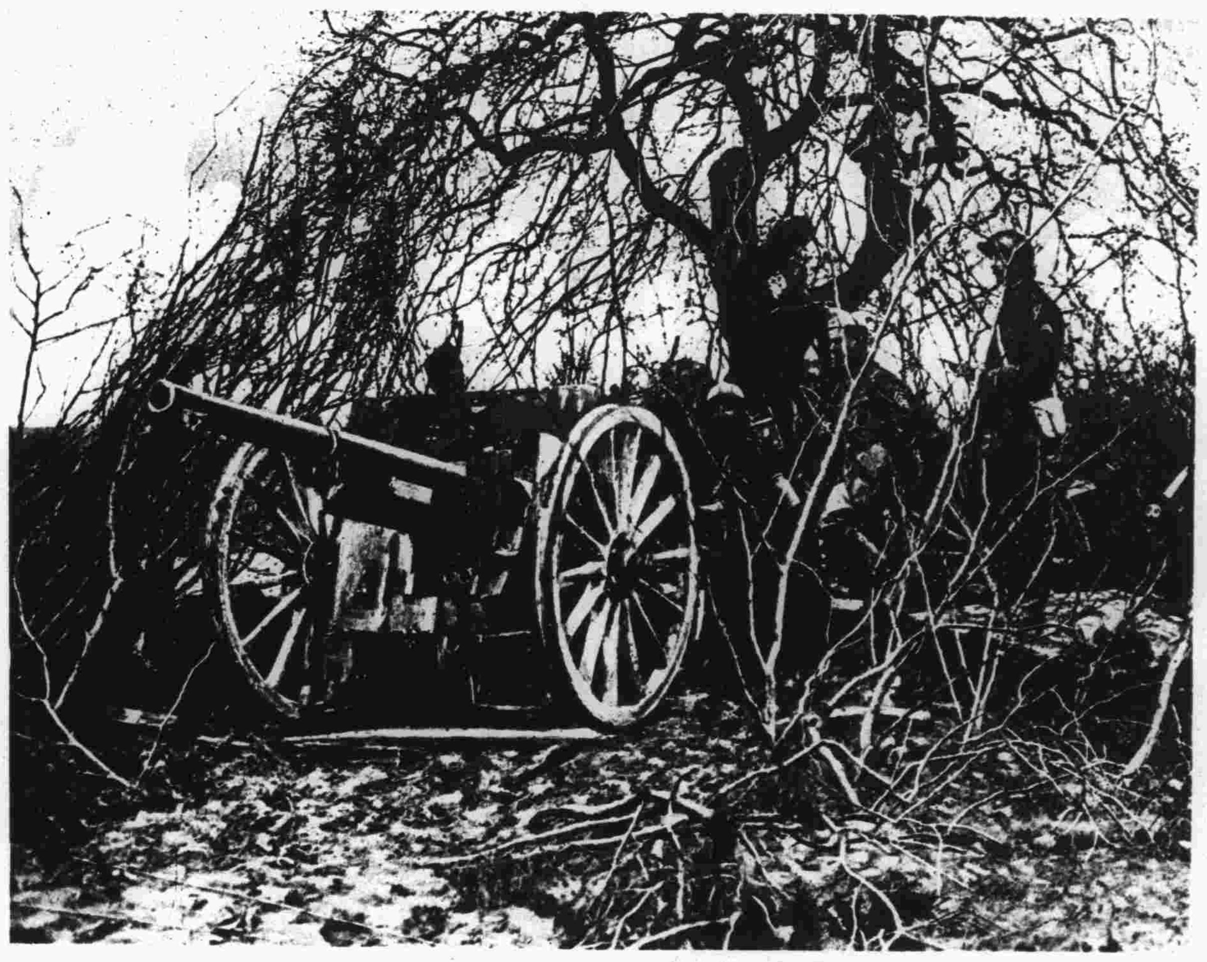

法砲自僻地攻敵軍

法馬兵押送法軍新擒之德囚赴陣後

西歐戰陣

蘇格蘭兵在破屋敗垣之間放鎗擊敵

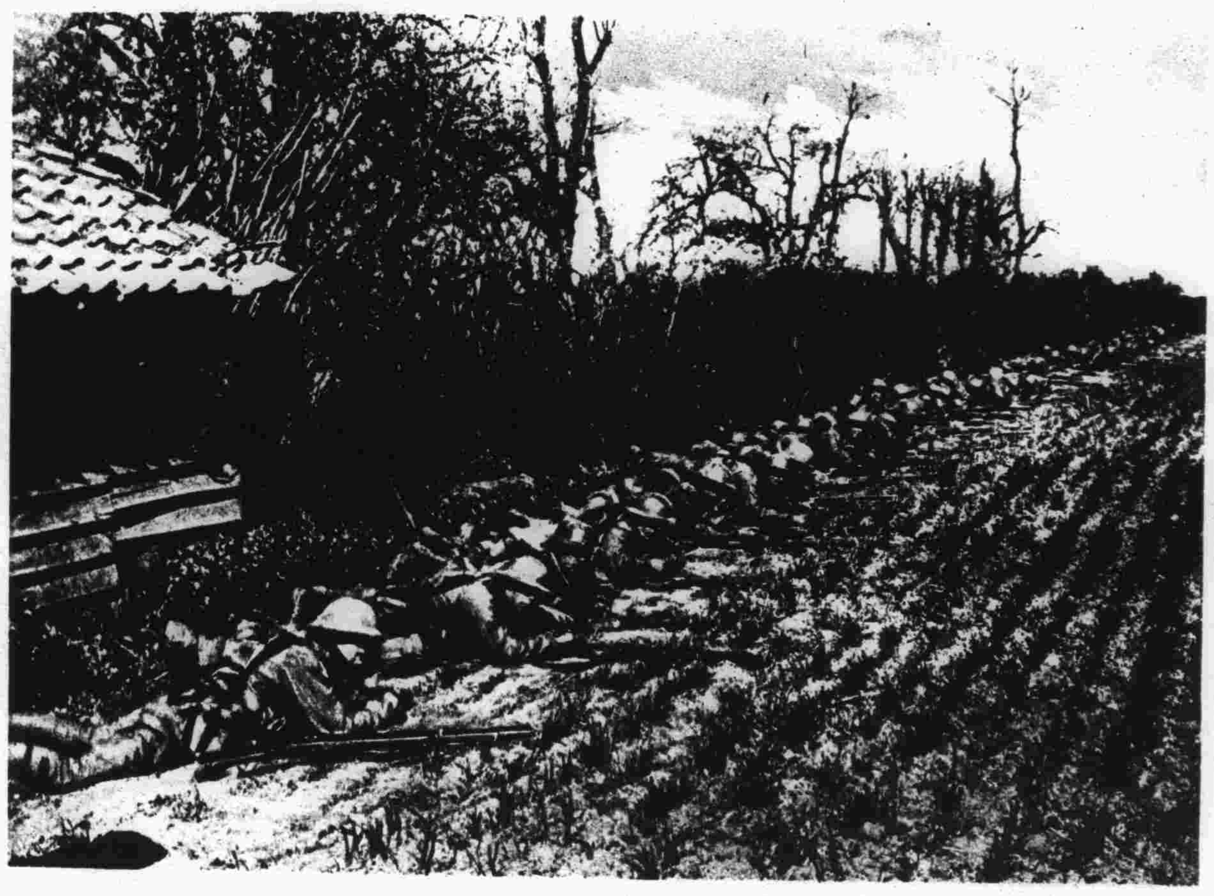

英步兵待進攻之號令

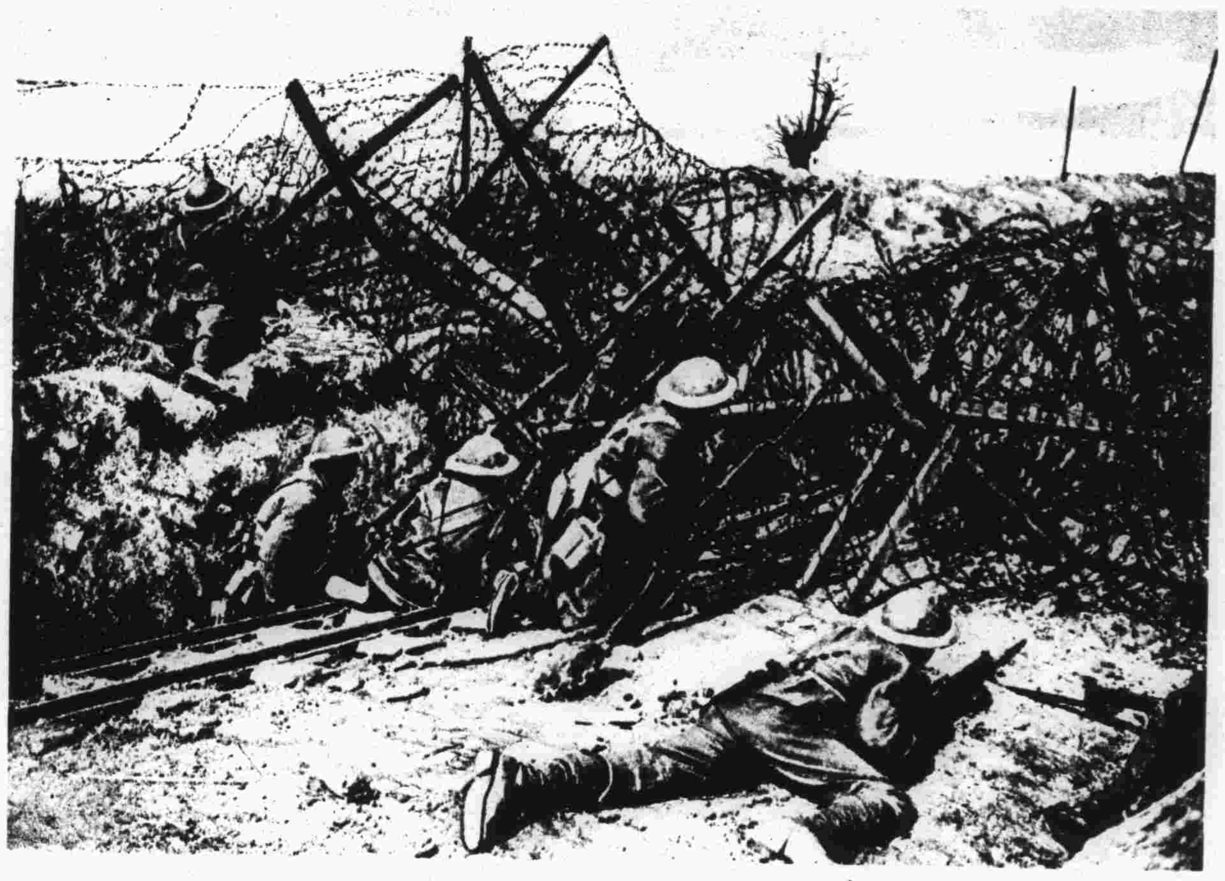

步兵巡察隊守禦一鐵網鐵線所阻當之通路

步兵取得一砲彈所陷之

英兵在壕溝之間準備用

陣之英軍

之大穴臥伏其間候令進攻

用機關鎗及來復鎗出攻德人

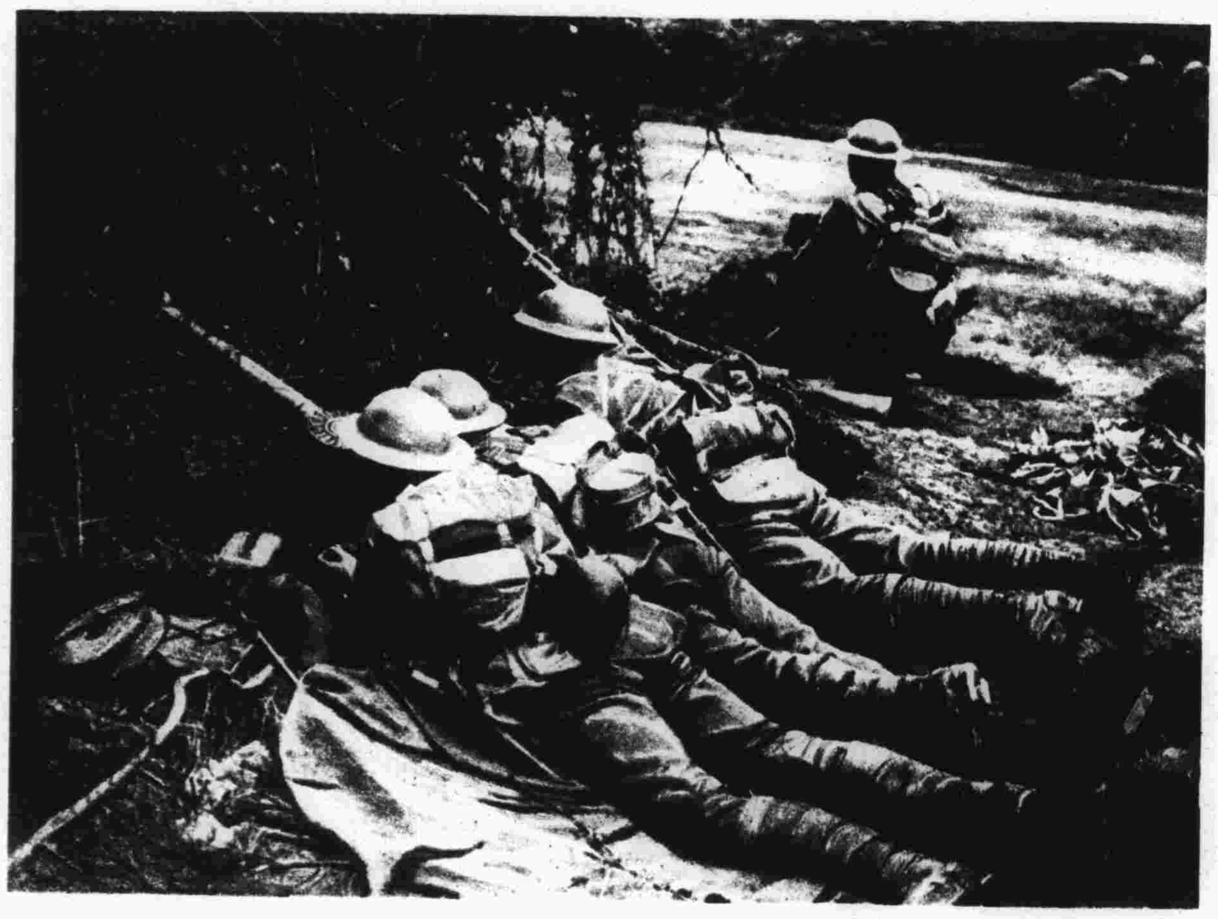

兵士偵察敵人

蘇格蘭軍隊在曠野之間攻擊敵軍

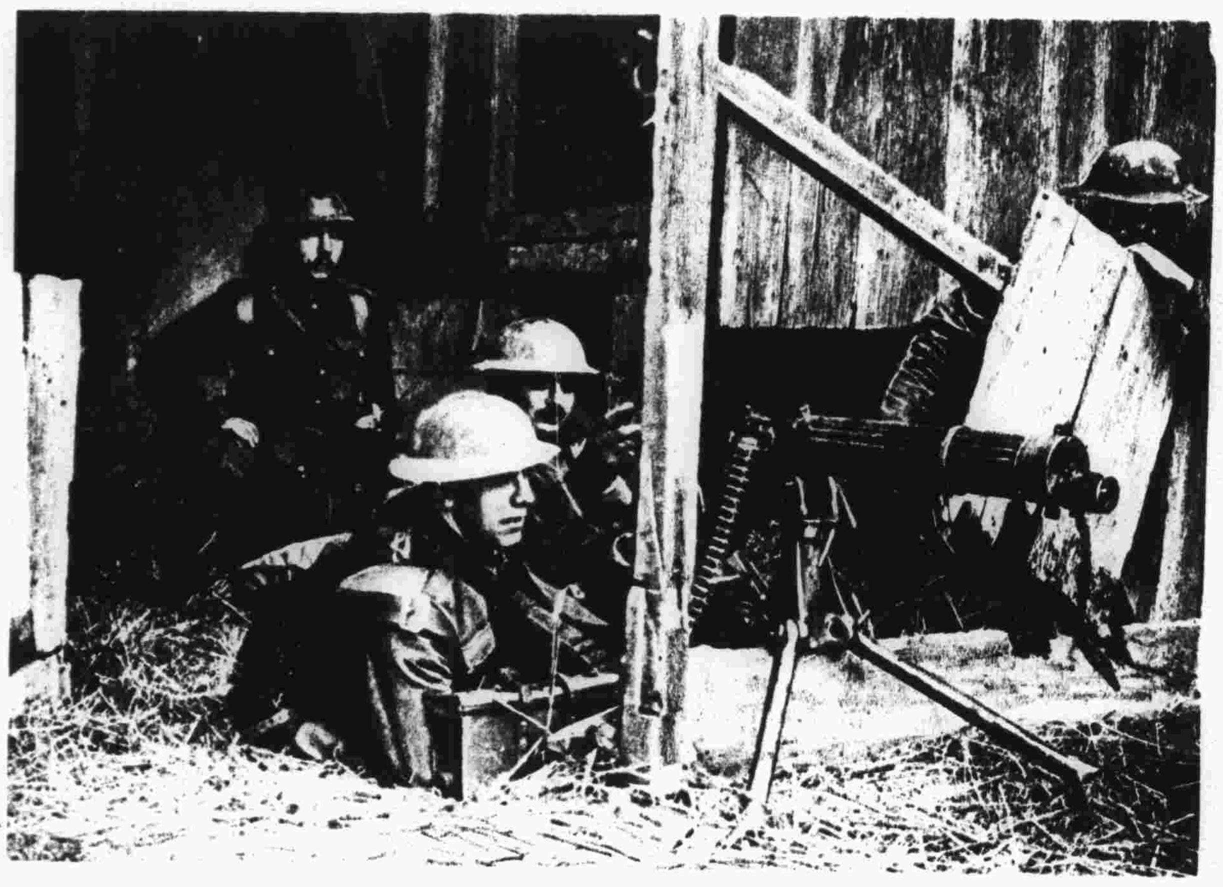

步兵藏隱僻之所放機關鎗擊敵

西歐戰陣英軍所用攻敵之大砲數種

拖榴彈大砲往一新位置

摩託曳引車拖臣砲往戰火線

蒸汽車頭曳砲往戰陣進行於法國鄉村之間

英海軍艦隻之一斑

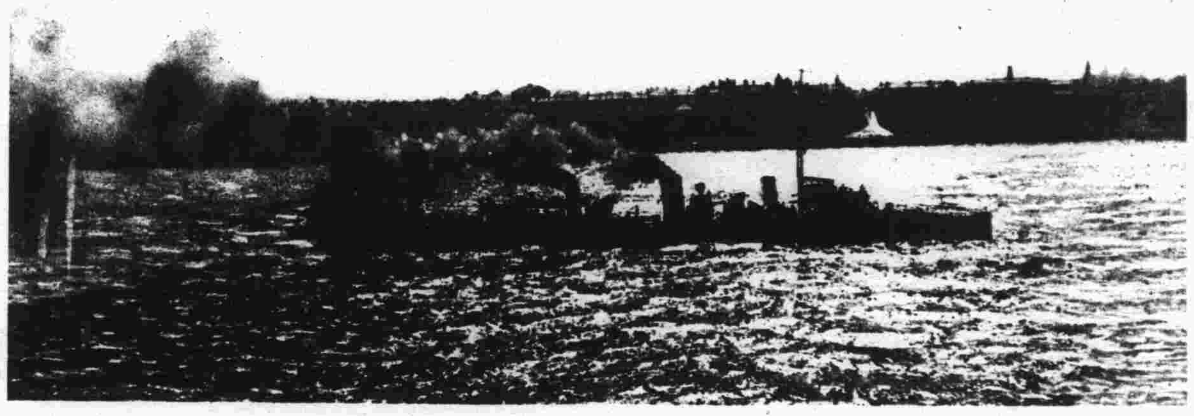

一水雷驅滅艦疾行於海上

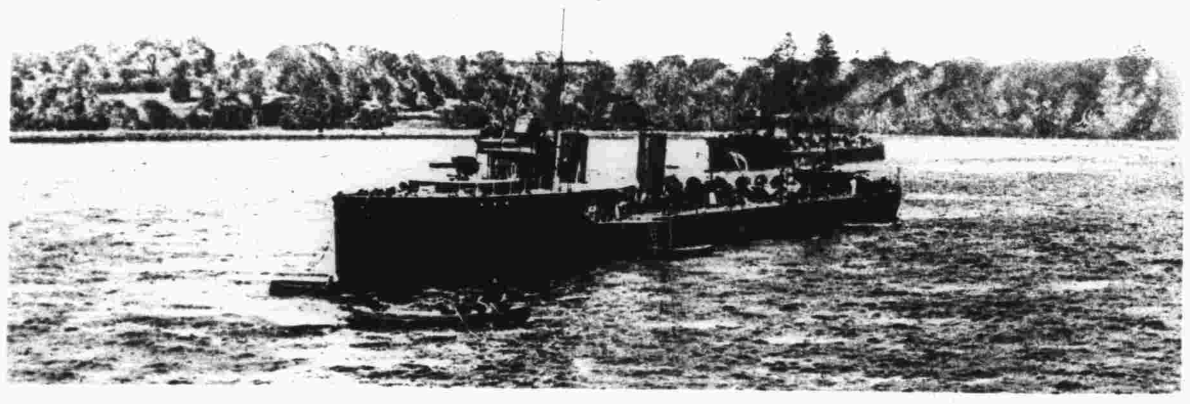

停泊於海港中之水雷驅滅艦

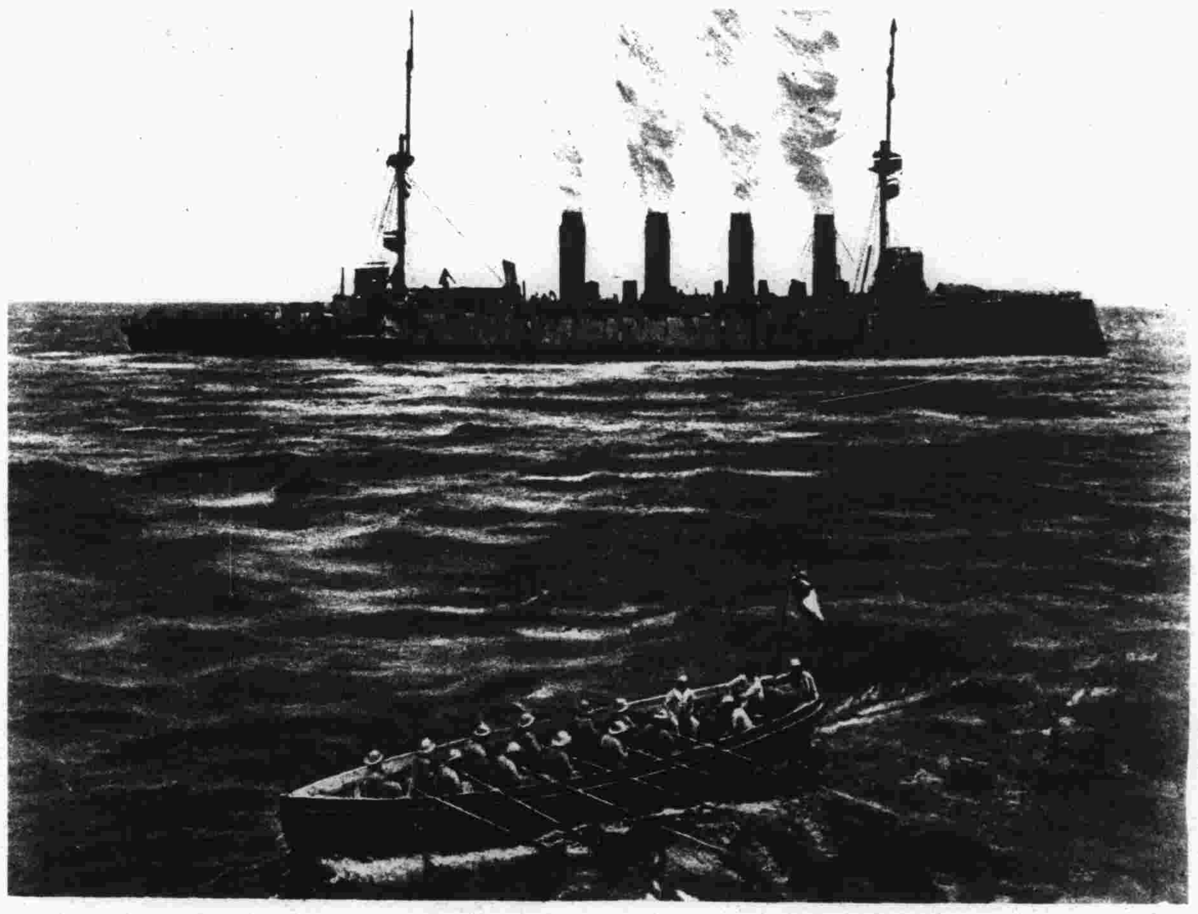

一强固之巡洋艦進行於海中

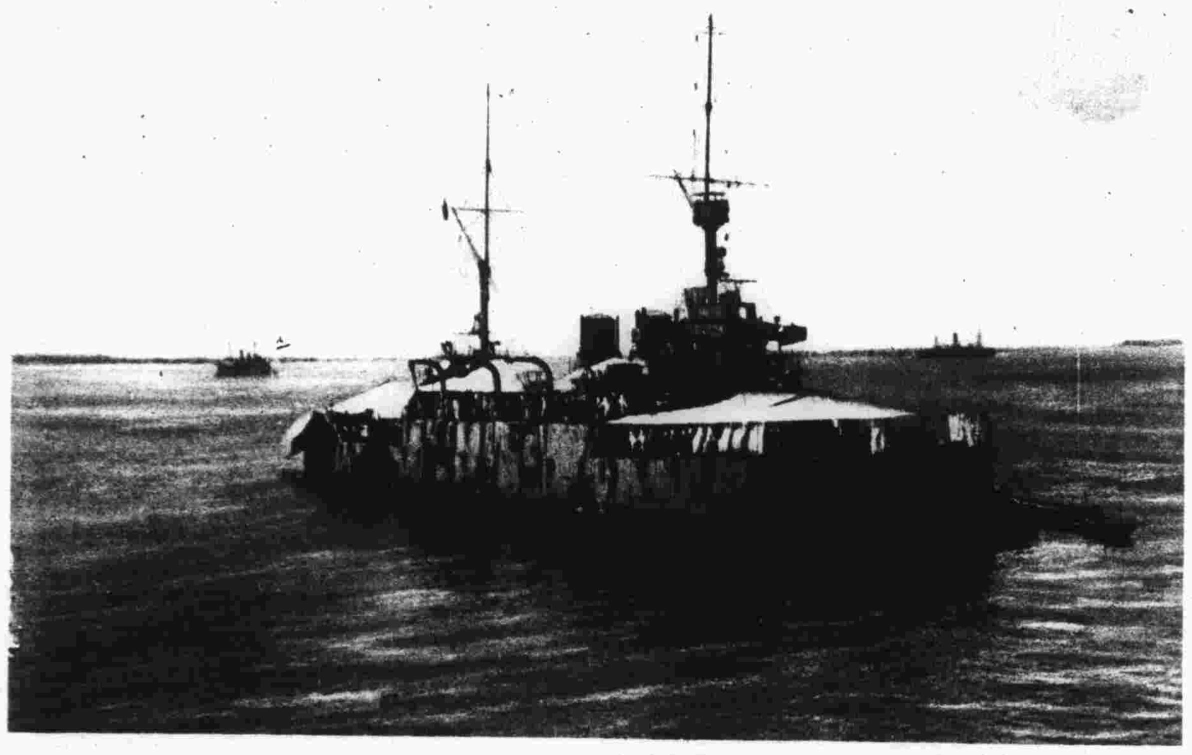

戰鬪艦張其天幕停泊水中

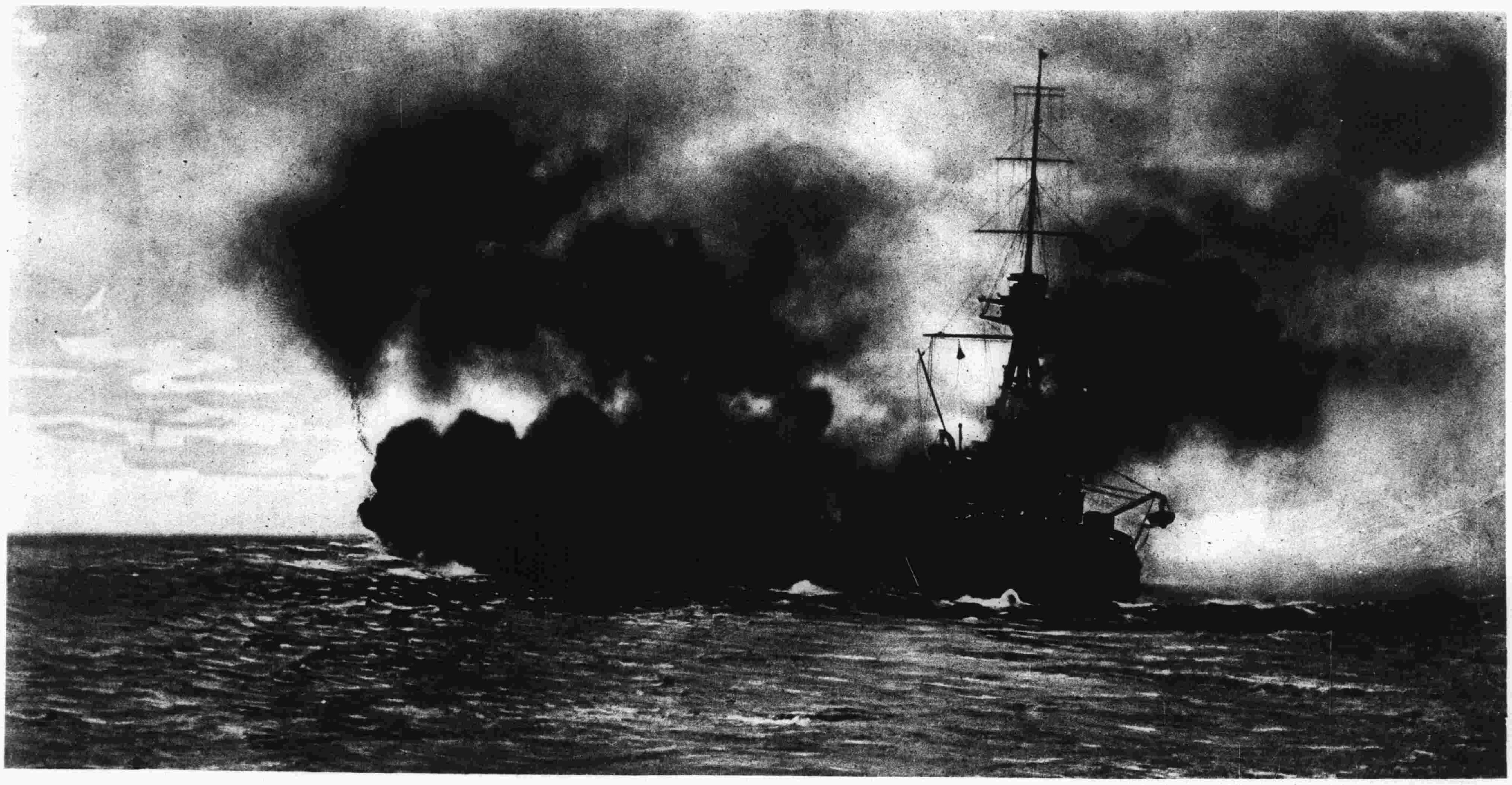

戰鬪艦施放巨砲操練射標

一隊愉快之英兵

彼等戰德人得勝高聲歡呼以相慶

凡關於本報函件請寄上海別發書公司轉交本報主筆爲要又本報可逕在此公司訂購